ПРОФЕСОР Кребетя
пізнавально-розважальний журнал
№5 (53) — травень 2009

Бути розумним — це круто!

ПРОФЕСОР Кребетя

ДиВні БуДинки

4820013150051 05

Драйвова десятка

кумедних,

дивовижних

та неймовірних будинків світу.

Дивні будинки

Топ 10

Дивними можуть бути не тільки легенди та казки, а й будинки. І ти легко у цьому переконаєшся на прогулянці з компанією професора Крейда. До речі, вони ніяк не можуть визначити, який із десяти прикольних будинків найприкольніший. Їм потрібна твоя допомога. Тож не гай часу, і напиши, який будинок, на твою думку, найприкольніший.

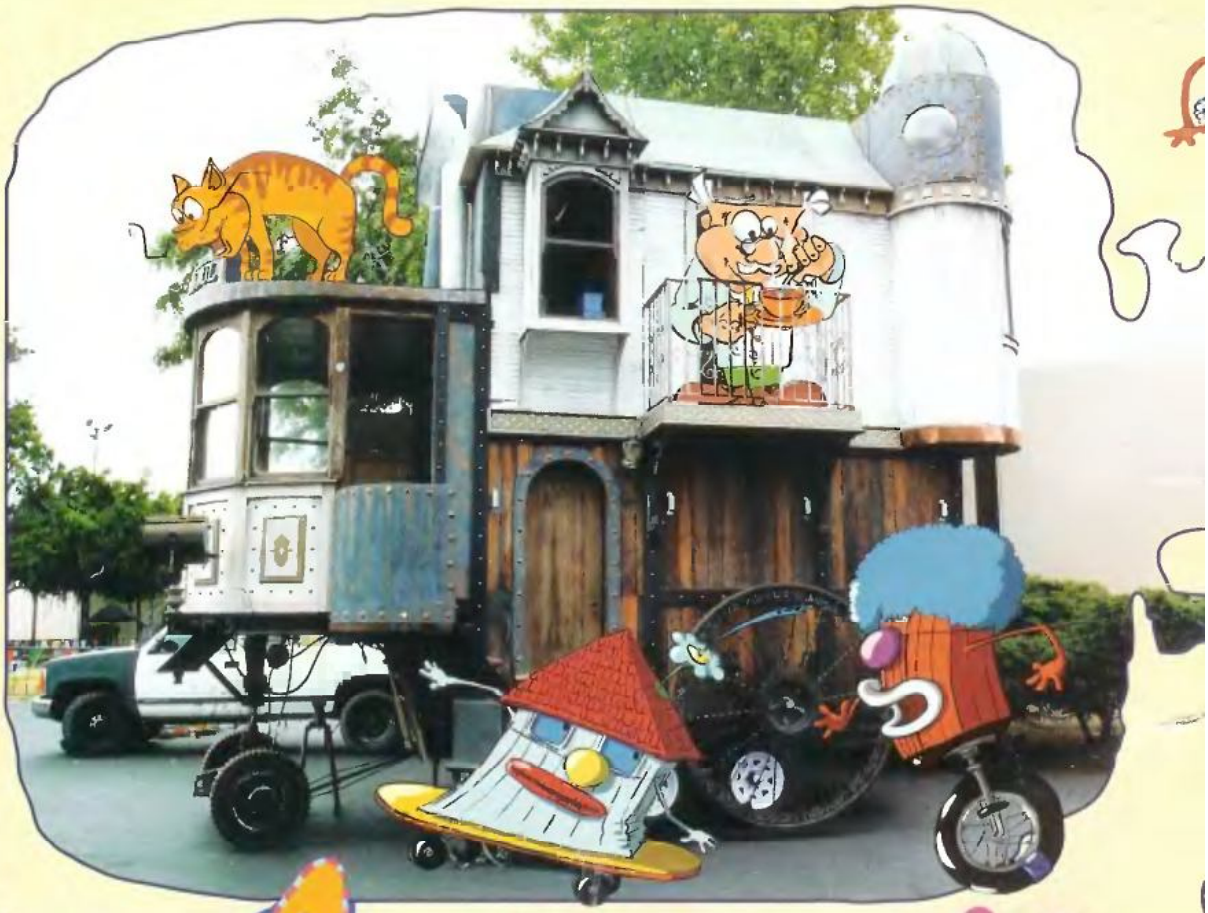

1 Будинок на колесах

США

Не всі будинки прикуті до землі. Трапляються й такі, яким не сидиться на місці. Особливо, якщо вони на колесах. Ти тільки уяви, так можна мандрувати, не те що не виходячи з кімнати, а навіть не піднімаючись із ліжка.

У наступному номері читай про...

Фабрика чудес 2

Орландо, США

У музеї "Фабрика чудес" все догори дриґом. Столи та стільці звисають із підлоги, прямо над головою. А люстри стирчать зі стелі, яка під ногами. Потрапити у такий музей — наче здійснити подорож у невідоме. Тут і галерея ілюзій, і кімната жаху. А відпочити можна на ліжку із 3500 цвяхів.

Дім-кошик 3

Нью-Йорк, США

Неважко здогадатися, що відбувається у цьому будинку. Звичайно, тут виготовляють кошики. Щоправда, не такі гігантські, а зовсім звичайні — з якими частенько ходять на пікнік.

Будинок на Хабітат, 67 4

Монреаль, Канада

Цей будинок не тільки зовні схожий на конструктор. Його кімнати з'єднуються між собою, як кубики "Лего". Цікаво, що такий будинок будують дуже швидко, а його форма завжди може бути різною.

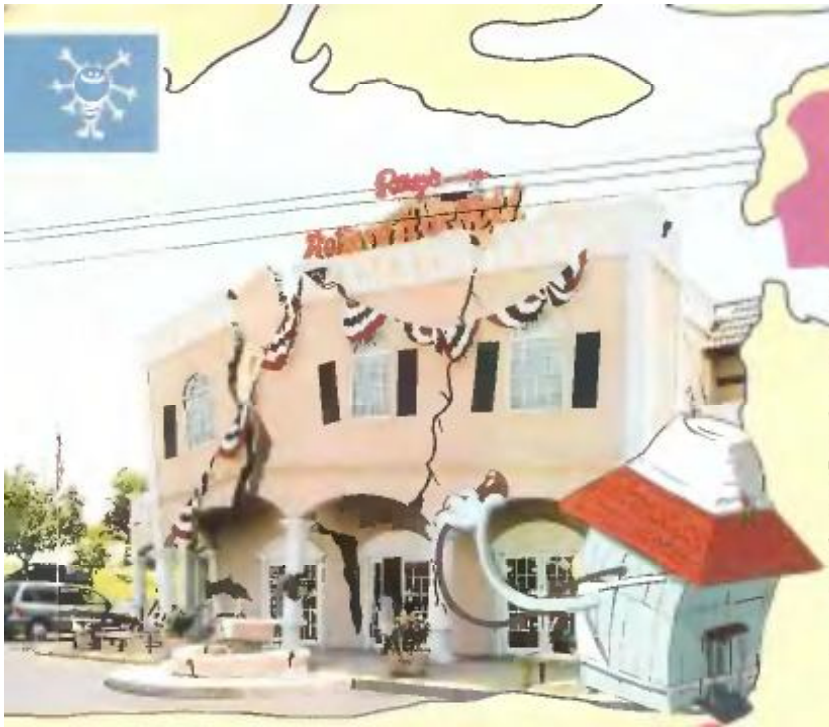

Будинок Ріплі 5

Бренсон, США

Один дивакуватий архітектор Лерой Ріплі любив будувати дивакуваті будинки. По всьому світу їх аж 29. Один із них виглядає так, наче дивом уцілів після землетрусу. Здається, що він ось-ось розвалиться.

Кривий дім 6

Сопот, Польща

Кривий дім — це не казкова хатина з країни кривих дзеркал. Це — торговельний центр, у якому чимало магазинів, в яких чимало відвідувачів. Адже всім так хочеться завітати до кривого будинку та придбати бодай якусь дрібничку на згадку.

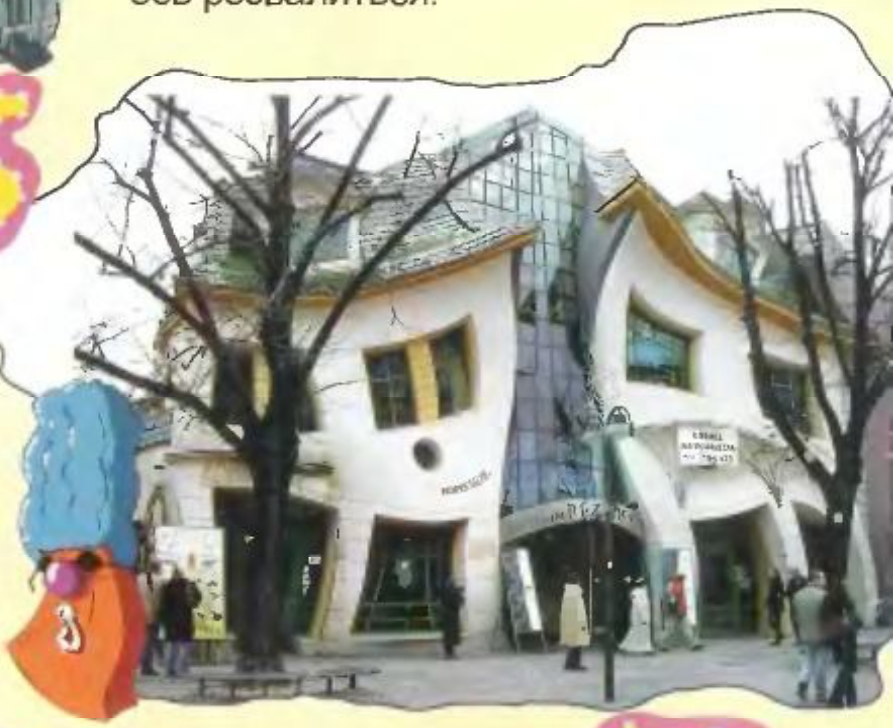

Бібліотека 7

Канзас-Сіті, США

Коли дивишся на велетенські книги, на якусь мить почуваєшся ліліпутом. От якби всі бібліотеки були такими… так і хотілося б читати. До речі, на цій "полиці" виставлені найулюбленіші книги жителів Канзасу.

Будинок-рояль зі скрипкою 8

Хуайнань, Китай

Оце так будиночок! Мрія кожного музиканта. Щоправда, на такій скрипочці не пограєш. На відміну від музичних інструментів "музичний" будинок побудовано з металу та прозорого й затемненого скла.

Будинок-робот 9

Бангкок, Таїланд

Смішна будівля дійсно нагадує робота-велетня. Тамтешні жителі люблять жартувати, що це не просто будинок, а справжній трансформер. Він удень і вночі охороняє місто від найлютішого ворога — Годзіли.

Кунстхаус 10

Грац, Австрія

Ні, це не космічний корабель! Це — музей сучасного мистецтва. Точно визначити, на що схожа ця будівля, не так уже й просто. Але ж на те воно й мистецтво — ти завжди можеш домислити щось своє.

РОЗГЛЯДАЛКА

ЗНАЙДИ:

Професора Крейда

8 сонечок

фрагменти

Wingo
роликові кросівки
Роликові кросівки Wingo
Взуття, що дивує
Натисни кнопку на підошві –
і ти вже на роликах!
Сховай колеса у середину підошви –
і ти знову у стильних кросівках!
Просто. Зручно. Круто!
Тільки зараз
за суперціною
197 грн!
Більш детальна інформація за телефоном гарячої лінії:
Дзвінки по Україні зі стаціонарних телефонів безкоштовні.
8-800-50-700-20
www.uatoys.net

Подарунок від START! — закладинки у твої улюблені книги.

START!

Стартуй впевнено, читай уважно!

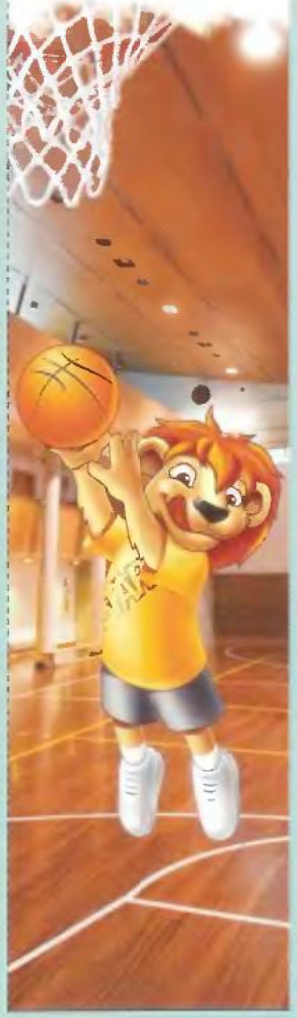

START!

Стартуй впевнено, читай уважно!

START!

Стартуй впевнено, читай уважно!

START!

Стартуй впевнено, читай уважно!

START!

Стартуй впевнено, читай уважно!

START!

Стартуй впевнено, читай уважно!

START!

сніданок
для
чемпіонів!

START!

сніданок
для
чемпіонів!

START!

сніданок
для
чемпіонів!

START!

сніданок
для
чемпіонів!

START!

сніданок
для
чемпіонів!

START!

сніданок
для
чемпіонів!

Ось така вона, ЛІТАЮЧА ЖАБА

Не всі жаби живуть у болотах. Деякі, мов птахи, — на деревах. А щоб перебратися з однієї гілки на іншу, їм зовсім не треба плавати. Натомість кажуть, що вони… літають!

Місце проживання

Довжина тіла від 2 до 15 см

Забарвлення: зазвичай жовто-зелене

Гадаєш, це нісенітниця? І дійсно, трохи схоже на вигадку. Читай далі та дізнайся, чи насправді вміють літати літаючі жаби!

У наступному номері читай про…

ЛІТАЮЧІ ЖАБИ ВМІЮТЬ

жити на деревах

дуже вправно ловити комах

висіти вниз головою

"літати" від дерева до дерева

Щоб літати, потрібні хоча б крила. Та звідки ж вони у жаби?.. Але попри все вона легко долає у повітрі відстань до 15 метрів. Цікаво як? Ні, стрибати на таку відстань не може навіть кенгуру, не те що жаба. Відповідь проста: жаба планерує. Вона робить це так майстерно, що здається, ніби вона летить.

Плигаючи з гілки, жаба розчепірює пальці, між якими натягуються перетинки. Так вона ковзає по повітрю, мов паперовий літачок.

Та ні для кого не секрет, що запорука вдалого польоту — успішна посадка. Присоски, що розташовані на кінчиках пальців літаючої жаби, допомагають їй надійно приземлитися на першому ж листку. З такими дивними-присосками вона навіть може лазити по гладкому листю вниз головою.

Для допитливих

Неймовірно, та деякі з літаючих жаб взагалі не спускаються з дерев на землю. Своє потомство вони виводять у гніздах. Самки будують їх самотужки з власного слизу, який збивають задніми ногами у густу піну.

ІВАН ПІДДУБНИЙ

1 Стати чемпіоном — елементарно, треба тільки перемогти всіх чемпіонів. Наприклад, як це зробив Іван Піддубний.

2 Спочатку Іван "перемагав" мішки з вантажем у феодосійському порту. Всі вантажники по одному мішку підіймали, а Іван переносив на собі по три…

3 У порту бракувало місць для глядачів, що сходилися подивитися імпровізовану "виставу" під умовною назвою "Іван Піддубний вантажить пароплав".

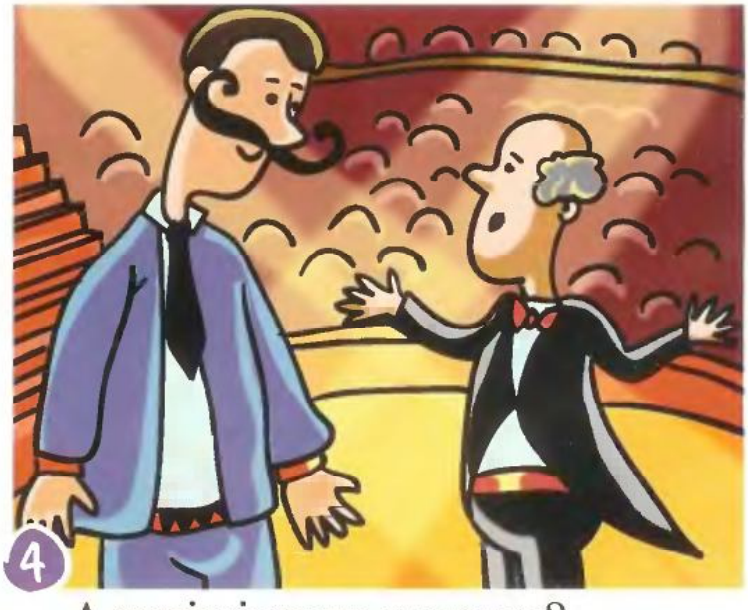

4 — А гирі підняти зможеш? — запитав якось у Піддубного директор цирку.
— Легко! — відповів силач.

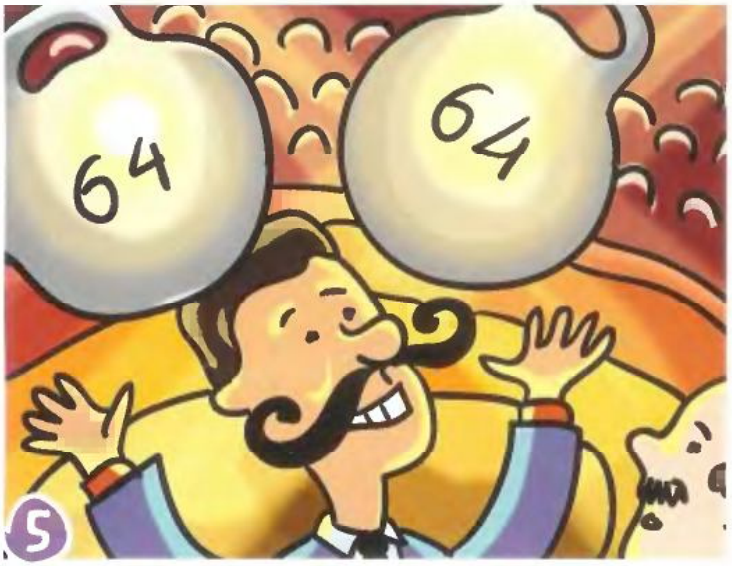

— А ще я можу ось так! — і почав жонглювати гирями, які звичайна людина й від підлоги не відірве.

Одного разу в цирк приїхали відомі французькі борці. Вони вихвалялися, що поборють усіх бажаючих. Забажав Піддубний. І вийшов номер: "Іван Піддубний жонглює французькими борцями".

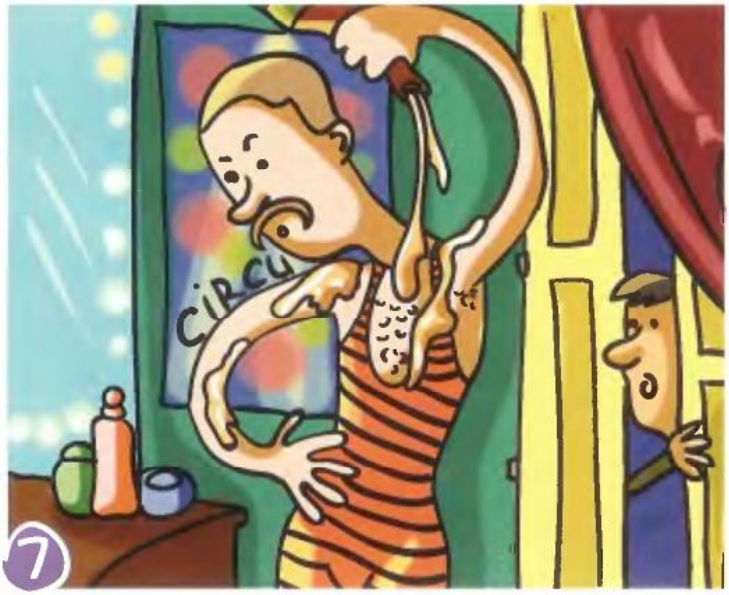

Перемогти Піддубного тепер хотіли всі! На одному чемпіонаті відомий французький борець Рауль, аби вислизати з міцних рук супротивника, намастився оливковою олією.

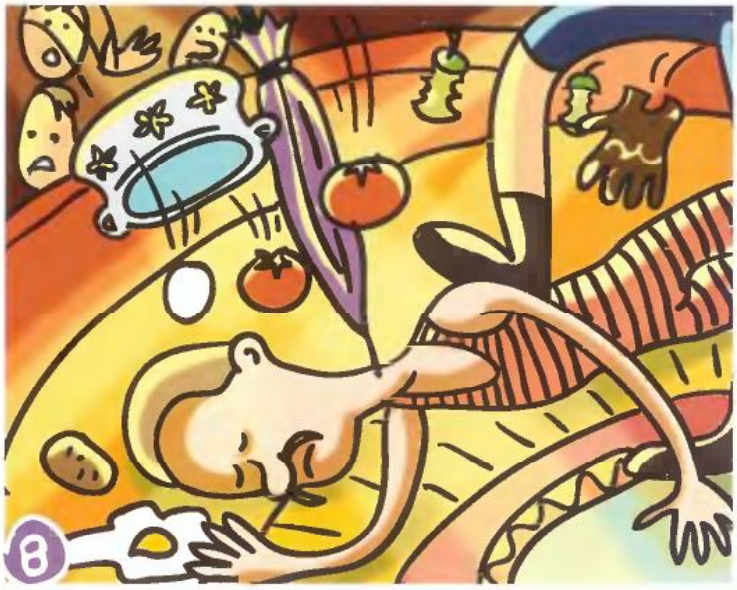

Олія не допомогла. Іван Піддубний таки виграв турнір! А на Рауля посипався різний мотлох, яким його закидали глядачі та судді за нечесну боротьбу.

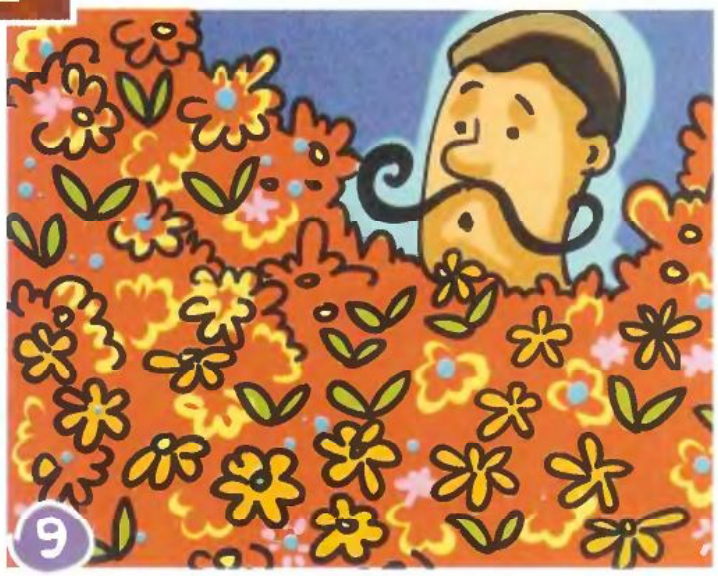

Непереможний Іван Піддубний розгубився тільки одного разу — у Гамбурзі: шанувальники принесли стільки квітів, що він не зміг їх усі підняти.

Якщо не можна побороти на арені один на один, нападемо зненацька, усі разом — вирішили супротивники Піддубного.

Вони зробили спробу, коли силач відпочивав. У нього саме руки гирями не були зайняті, тож правою рукою він згріб до купи одних, лівою схопив тих, кого не схопив правою…

...І перехожі побачили новий номер у виконанні Івана Піддубного: “Зловмисники вилітають із вікна”.
Гучні оплески публіки.

Крім надзвичайної сили, у Піддубного були великі закручені вуса. Щоб підтримати свого кумира, чоловіки приходили на змагання з так само закрученими вусами. А діти їх собі домальовували.

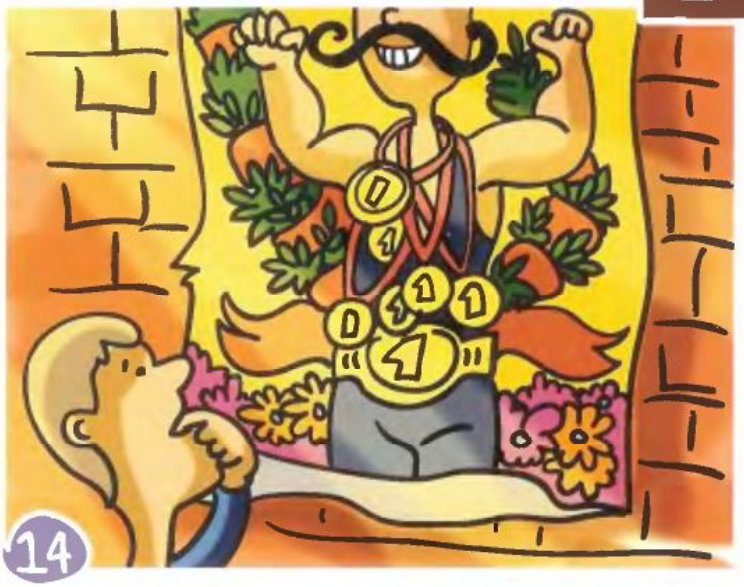

За силу й непереможність Івану Піддубному було присвоєно багато нагород і почесне звання "Чемпіона чемпіонів". Адже він не програв жодного чемпіонату з боротьби!

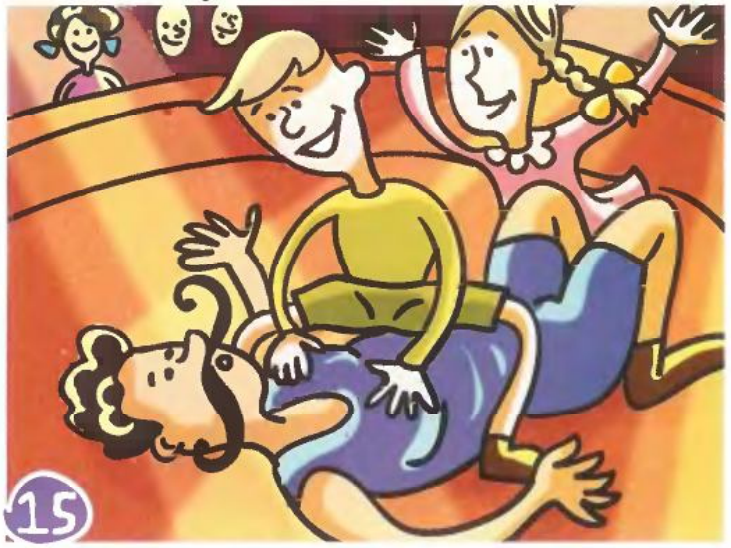

Жодного разу не піддався Піддубний супротивникові. Але завжди піддавався, і навіть благав помилувати, коли жартома боровся з дітьми.

І сьогодні можна зустрітися з Іваном Піддубним. Це великий корабель, який у феодосійському порту чекає літа, щоб покатати всіх охочих.

Казкові

Вирушай назустріч пригодам! Подолай лабіринт.

Останнє випробовування завжди найважче. Цього разу тобі доведеться здійснити подорож темними та заплутаними коридорами замку вампірів. Тож не заблукай! І будь обачнішим, небезпека чатує тут на кожному кроці.

Знайди п'ять речей, які не відображаються в чарівному дзеркалі.

Слова впиши у клітинки.

1	■			
2		■		А
3		І		■
4		О	■	
5	■		Ф	

Дитячі пасти "ЛАКАЛУТ" — правильний догляд за зубами дітей будь-якого віку!

ПРИГОДИ З ЛАКАЛУТ®

КОНКУРС!

Розшифруй послання, зроби до нього прикольну ілюстрацію та відправ на адресу редакції до 1 червня 2009 року. Десятьох авторів найцікавіших робіт чекають призи від компанії "Натурпродукт-Вега" та зайця Лаккі.

ДЕТАЛЬНІ УМОВИ КОНКУРСУ ШУКАЙ У БЕРЕЗНЕВОМУ ВИПУСКУ ЖУРНАЛУ "ПРОФЕСОР КРЕЙД".

ДИВОВИЖНА РАМКА

ТОБІ ПОТРІБНІ:

ТЮБИК ВІТРАЖНОЇ ФАРБИ, КАРТОН

КІЛЬКА МАЛЕНЬКИХ ПОРОЛОНОВИХ ГУБОК

ПЕНЗЛИК

ФАРБА ГУАШ

ОЛІВЕЦЬ І ГУМКУ, НОЖИЦІ ТА ЛІНІЙКУ

Жити в будинку з кривими стінами чи стільцями на стелі прикольно, але дещо незручно. А так хочеться, щоб усі були в захваті від твоєї оселі. І будуть, адже ти прикрасиш її веселими картинками чи фото. Зробимо до них оригінальні рамочки!

1. Розкресли на картоні рамку, в яку ти помістиш зображення.

2. Намалюй олівцем свій малюнок на рамці.

3. Ножицями відріж кінчик на кришці фарби так, щоб отвір був невеликим. Проведи кілька пробних ліній по газеті, а потім — на малюнку.

4. Охайно видавлюючи вітражну фарбу з тюбика, обведи нею контур малюнка.

5. Зафарбуй пензлем рамку в чорний колір. Залиш її висохнути.

6. Вмочи губку в помаранчеву фарбу і обережно промокни нею тільки випуклі лінії. Дай фарбі просохнути.

7. Краєчок іншої губки вмочи у білу фарбу і зроби нею легенькі відтиски на випуклих лініях малюнка.

8. Охайно виріж рамку. Приклей зі звороту цікавий малюнок та зроби зручну петельку. Картина чекає на захоплених глядачів!

SHOPPING

Furniture shop

Шопінг — це весело! Допоможи мамі знайти потрібні відділи, щоб зробити покупки по списку. Викресли зі списку зайву річ.

florist's — магазин квітів

food store — магазин продуктів

optician's — оптика

shoe shop — магазин взуття

chemist's — аптека

baker's — пекарня

dry-cleaner's — хімчистка

stationer's — канцтовари

furniture shop — магазин меблів

hairdresser's — перукарня

jeweler's — ювелірний

the press — газетний кіоск

book shop — книгарня

coffee shop — кав'ярня

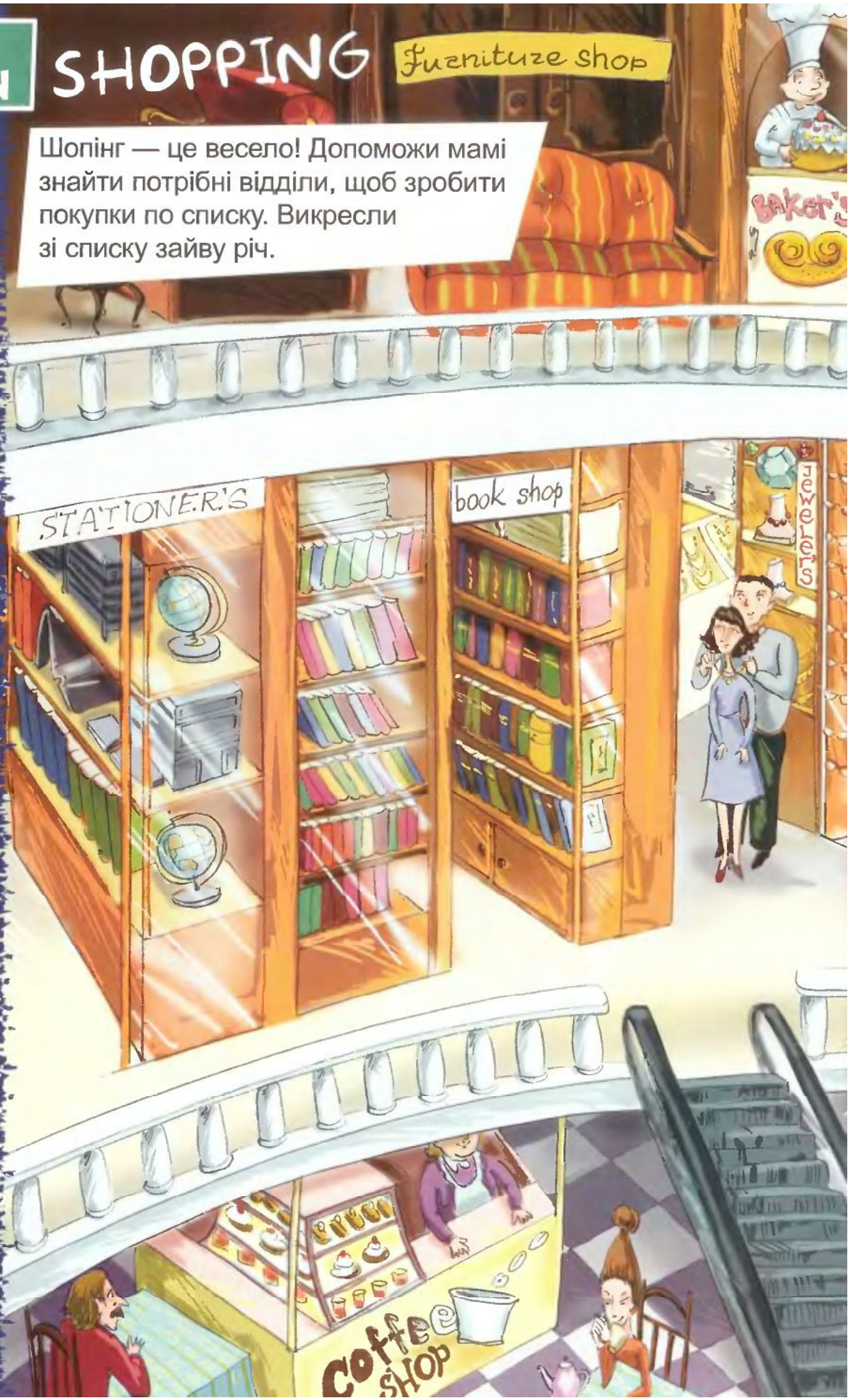

1. a pair of shoes or boots
2. medicine
3. sausages, meat
4. a haircut
5. butter, cheese
6. a bunch of roses
7. a newspaper, a magazine
8. a loaf of bread, cakes
9. a sofa, a bed
10. a ring
11. a new pair of glasses
12. a pen, a notebook
13. coffee beans
14. a book, a CD
15. crocodile
16. to clean a jacket or a skirt

НОВА ЗЕЛАНДІЯ — КІНОКРАЇНА ГОБІТІВ та ЕКСТРИМУ

Імлисті гори, киплячі болота... Стоп кадр! Ми у казковому Середземномор'ї? Майже так. Декорації фільму з вивіскою "Гобітон" досі прикрашають пагорби новозеландської ферми. Відомий фільм "Володар перснів" знімали саме тут.

М'яке пір'я ківі комусь нагадало "волохаті" плоди дерева, саме тому їм дісталася ця пташина назва.

столиця Нової Зеландії — ВЕЛЛІНГТОН

Національна валюта — *новозеландський долар*

Державні мови — *англійська, маорі*

СЛОВНИЧОК-ПУТІВНИЧОК

Привіт — *кіа ора*

дякую — *кіа ора*

(мовою маорі)

КІВІ В ПІР'Ї

Народ у Новій Зеландії жартома називає себе "люди-ківі". Ківі — тутешній безкрилий птах, він зовсім не літає і живе у нірці. Це беззахисне створіння новозеландці вважають символом країни і всіляко оберігають його.

ГОРДІСТЬ НОВОЗЕЛАНДЦІВ —

Фіордленд

Світ загадковий і екстремальний. Увірватися в нього можна на повній швидкості моторного човна — міцно тримайся лишень за інструктора. По обидва боки летять гранітні скелі з водоспадами, а позаду вас доганяють пляшконосі дельфіни... Оце-то драйв по-новозеландськи!

Фіорд — це довга морська затока, що ніби врізається смугою в гірське узбережжя.

НОТАТКИ НА ХОДУ

За один день тут можна спуститися із зими в літо: зі снігових вершин на лижах униз — вжик! А внизу, на пляжі, в океан — бульк! Ну, це, звісно, хто любить мокнути...

ЛЮДИ-ВІДЧАЙДУХИ

Випробовувати сміливість до снаги новозеландцям. Стрибнути в прірву з прив'язаним до ноги джгутом, петляти на катері по вузькому фіордові... А котитися з пагорба всередині кулі? Уяви, що і цей новий вид екстриму — зорбінг — завойовує популярність.

Зорб — це дві пластикові кулі: одна в іншій. Людина поміщається всередині меншої кулі й утримується на застібках.

Корінні мешканці новозеландських земель — народ маорі.

МАОРІ

Сучасні маорі живуть цивілізовано та шанують давні традиції. Повага до вірувань цього народу така велика, що навіть автомагістраль на Північному острові провели зумисне подалі від великого болота, щоб не потривожити... однооке Водяне чудовисько, яке живе там згідно з маорійською легендою.

ТРАДИЦІЇ

Збірну команду з регбі від Нової Зеландії ти впізнаєш одразу. Перед початком гри вони... танцюють. Регбісти стрибають, розмахують руками, витріщають очі, а наприкінці ще й показують супротивникові язика. Саме такий ритуальний танець виконували племена маорі перед боєм.

ЗЕМЛЯ, ЩО КИПИТЬ

Деякі землі Нової Зеландії нагадують велетенські казани: в них над густою парою клекочуть грязеві озера, б'ють фонтани гейзерів, над усім цим вирує в'їдливий запах сірки. Та саме в одному з таких місць, біля міста Роторуа, здавна жили племена маорі.

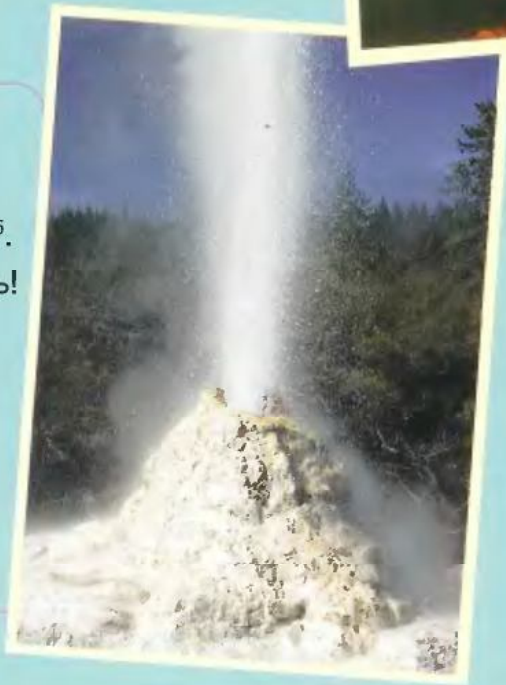

Гейзер "Леді Нокс" випускає свій фонтан рівно о 10^{15}. Дивовижна точність! А пояснюється вона просто: у джерело кидають шматок мила, і воно "відповідає" струменем.

ВИРІЗАЙ ТА ЗБИРАЙ!
Унікальна колекція листівок від професора Крейда "Навколо світу за 12 місяців".

New Zealand • Aotearoa — Нова Зеландія

3

НАВКОЛО СВІТУ ЗА 12 МІСЯЦІВ

Нова Зеландія
м. Уанака, Музей головоломок
Павло Пирогов

Фотолистівка на пам'ять від професора Крейда

Листівка-додаток до журналу "Професор Крейд"
professor@kraid.com.ua

2

НАВКОЛО СВІТУ ЗА 12 МІСЯЦІВ

Нова Зеландія
м. Моєракі, узбережжя Тихого океану "Кам'яні кулі"
Павло Пирогов

Фотолистівка на пам'ять від професора Крейда

Листівка-додаток до журналу "Професор Крейд"
professor@kraid.com.ua

ДЛЯ ДОПИТЛИВИХ

Туатара — це не ящірка, а "мінідинозаврик". Адже її рід існує вже 200 мільйонів років. Тому в гості до цієї унікальної тваринки на окремі острови-заповідники пускають лише вчених.

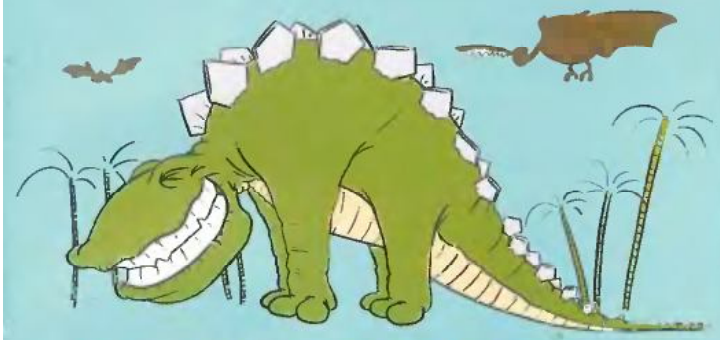

НОТАТКИ НА ХОДУ

З'їжджаємо в місто Уанака. І от чудасія: крива башта, що от-от упаде. Але ж ні! Твердо стоїть...
А оці перекошені будиночки... Справжня головоломка! Точніше — музей, де зібрані головоломки з усього світу. Гра з перспективою творить дива: вода, що "тече вгору", сходи й підлога, на яких ніхто не стане рівно... От і спробуй не зламати голову від розгадок усіх цих ілюзій зору.

Пр. Крейд

КАМ'ЯНІ ГОРОШИНИ

Який це велет порозкидав гігантські горошини по узбережжю океану в містечку Моєракі? Одні з них укриті немов черепашиним панциром, інші — гладенькі й чорні, як гігантські ядра. А що ж усередині? Застиглі в камені візерунки кристалів.

Учені встановили, що "кам'яні яйця" утворилися на дні прадавнього океану, а коли вода відступила і дно піднялося, вони опинилися на узбережжі.

УВАГА! Конкурс триває!

Роби власні ілюстрації до прочитаного в рубриці "Мандрик" та описуй свої цікаві факти до кожної з 12 країн.

АВТОРА НАЙЦІКАВІШИХ ЛИСТІВ ЧЕКАЄ ПОДАРУНОК* ВІД ПРОФЕСОРА КРЕЙДА!

КОНКУРС триває до 15 січня 2010 року.

*Під подарунком мається на увазі придбання його за 1,20 грн.

маленька радість щодня

Фрутіко

Веселий пікнічок

Брати Фрутіко зібралися на пікнік. Порівняй їхні корзинки та знайди 10 розбіжностей.

Виробник: ДП "Дрінкс Україна"
Ексклюзивний дистриб'ютор
в Україні: ДП "Пілснер Україна"
Тел.: (044) 492-86-17 (19)

Кам'яна пастка

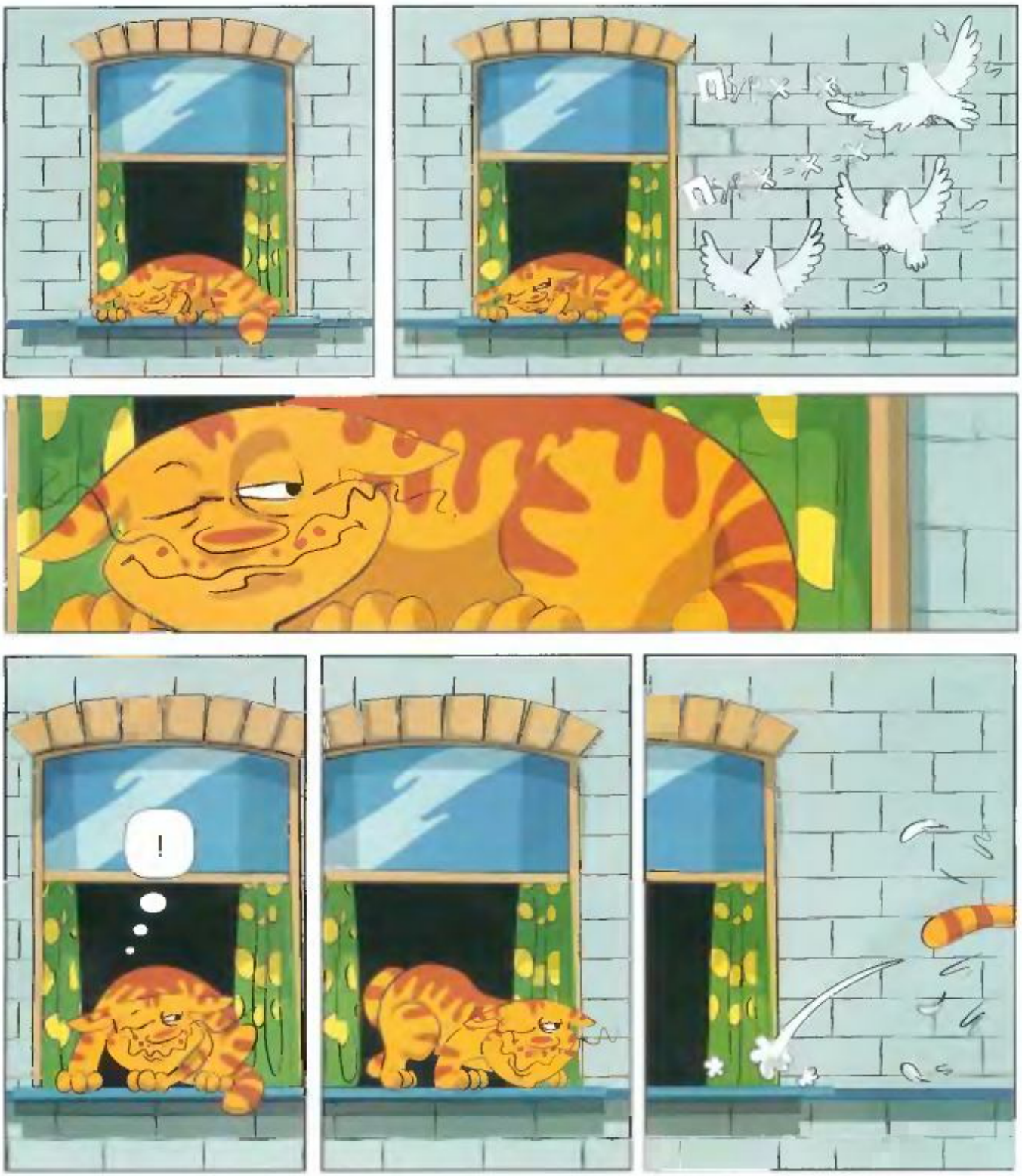

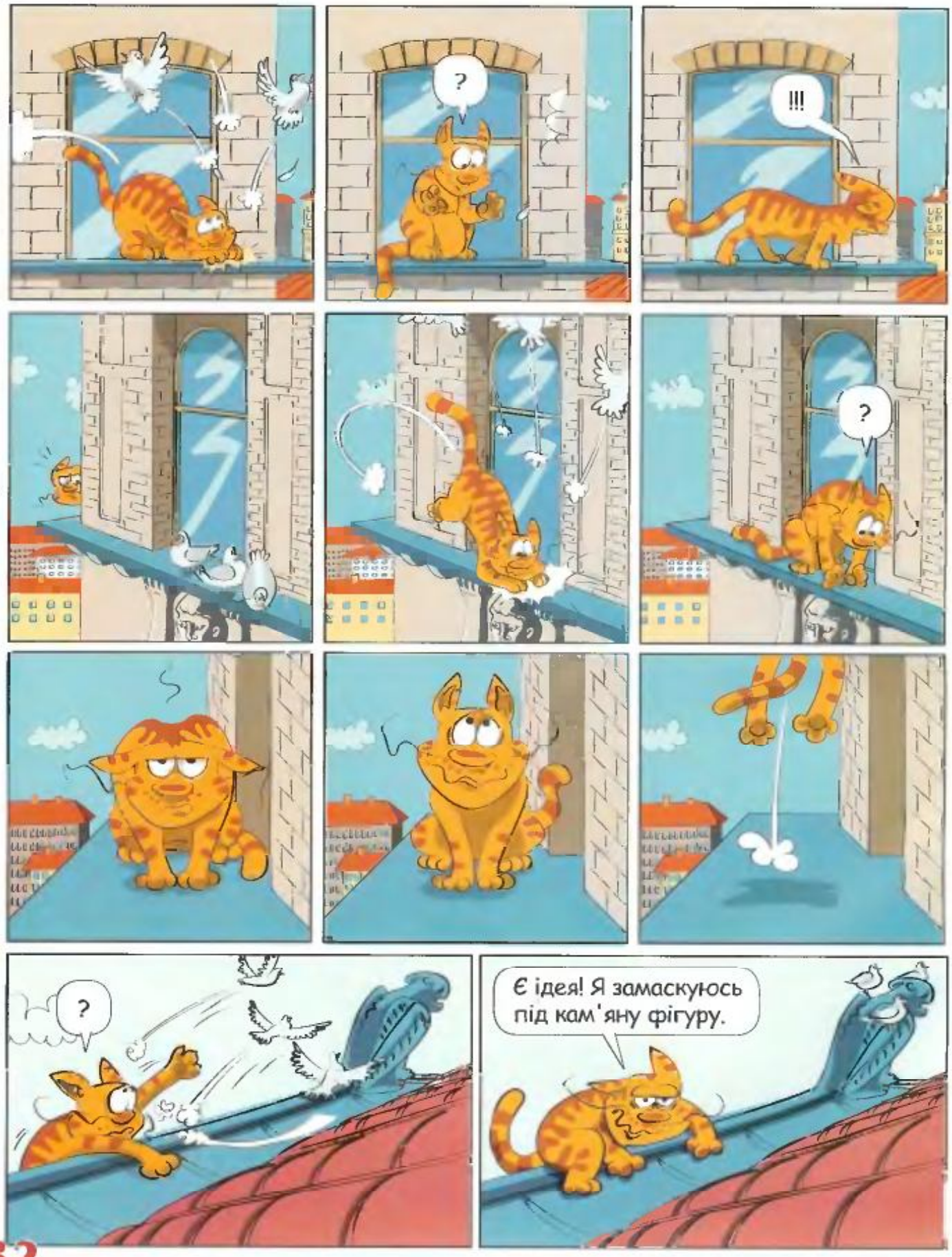
?
!!!
?
?
Є ідея! Я замаскуюсь під кам'яну фігуру.

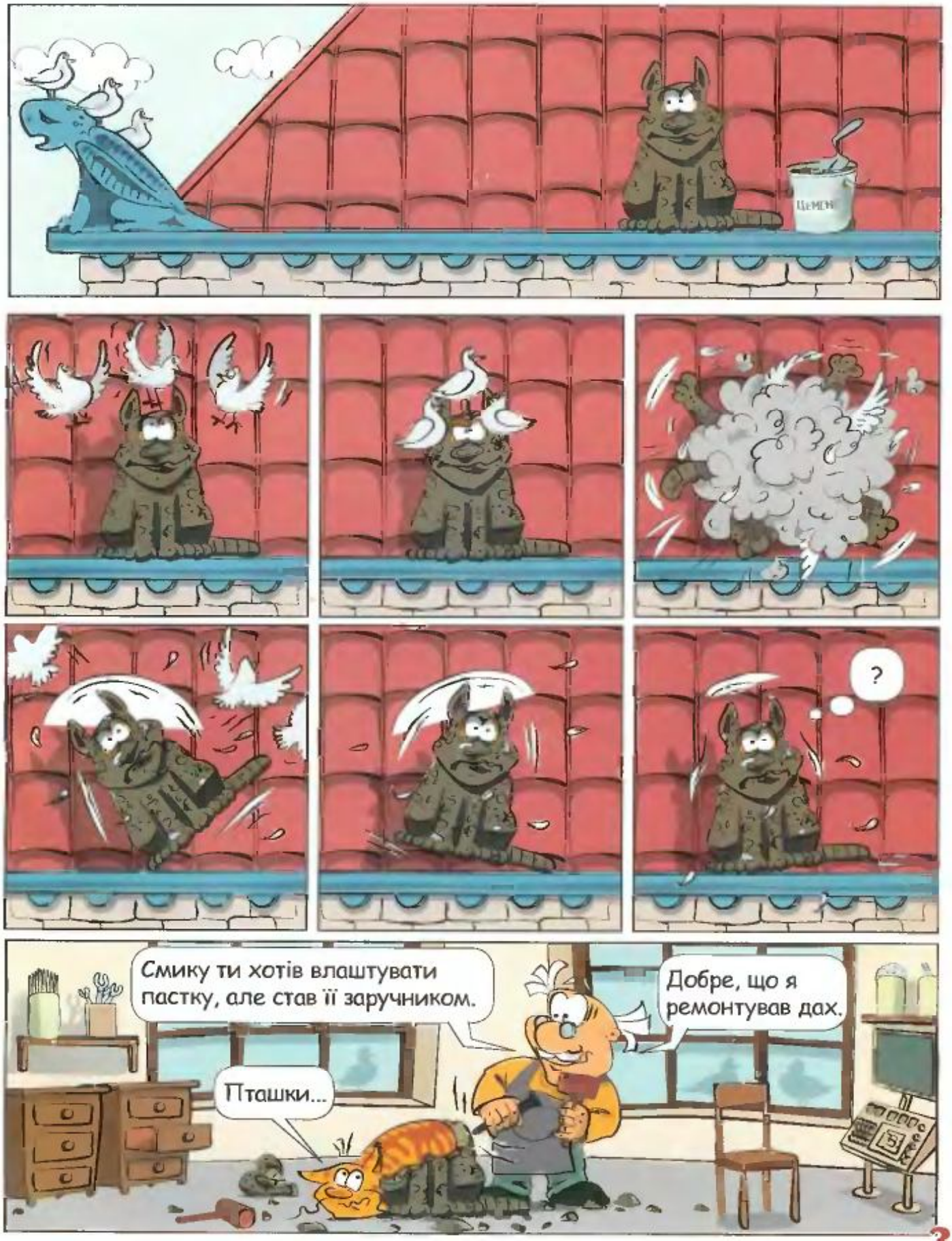
ЦЕМЕНТ
?
Смику ти хотів влаштувати пастку, але став її заручником.
Пташки...
Добре, що я ремонтував дах.

Із чого може народитися світ? У мистецтві — навіть із крапки, яку поставила на чистий аркуш рука майстра. Саме так створювалися нові барвисті світи на майстер-класі художника Михайла Шемякіна в Петербурзі.

Простір і місце

Цей урок творчості проводили для фіналістів конкурсу "Простір і місце", організованого компанією "Юнілівер". Виявили фантазію і три фіналістки від України. Одній із них випала честь представляти нашу країну на виставці в Лондоні.

Міжнародне журі проекту визначило, що від України переможницею грандіозного конкурсу стала Юлія Усатюк. Невдовзі вона разом із мамою вирушила у подорож до Лондона. А її цікава робота "Створення планети" зайняла достойне місце в британській галереї сучасного мистецтва "Тейт Модерн". Вітаємо нашу співвітчизницю!

Знайди своє особливе місце у просторі й ти. Ти теж можеш стати творцем картини, гарного слова чи доброго діла. Покажи світові власні таланти!

Дивіться в усіх кінотеатрах України з 20 травня

Що відбувається в музеї, коли в його залах вимикається світло і всі відвідувачі виходять? Про це може розповісти хіба що охоронець, бо ніч, коли всі експонати оживають, неможливо забути. Саме тому Ларрі, головний герой цього феєричного фільму, знову заступає на вахту і готується до смішних і водночас небезпечних пригод.

Зйомки кінострічки проходили у Смітсонівському інституті, розташованому в місті Нью-Йорк. Це найбільший музейний комплекс у США і найбільш відвідуваний музей у світі.

Героїня фільму Амелія Ерхарт — історична постать, перша жінка-пілот, яка здійснила рекордний переліт через Атлантичний океан за 20 годин 40 хвилин.

УВАГА: КОНКУРС!

Намалюй сцени з фільму, які вразили тебе найбільше, і надішли свої малюнки до 20 червня 2009 року на адресу професора Крейда. Автори 10 найкращих робіт отримають подарунки від компанії "Геміні".

Щомісячний дитячий журнал "Професор Крейд" для дітей 6-10 років
травень 2009 №5 (53)

Засновано у 2004 році
Засновник та видавець © ВБ "Максимум"

Шеф-редактор: Олена Мальцева, **Арт-директор:** Максим Копилов. **Редактори:** Руслана Скачко, Любомир Шевчук. **Головний художник:** Павло Пирогов, **Музичний редактор:** Олег Петров. **Фоторедактор:** Андрій Вяловий. **Комп'ютерна обробка:** Євгеній Полозов. **Літературне редагування:** Сергій Чемеркін, Лідія Константинова, Леонід Гнатюк, Милослава Рубан.
Дизайн та верстка: Ігор Кожанов.

Матеріали підготували:
Тексти: Руслана Скачко (стор. 20-21, 22-27, 34-35), Любомир Шевчук (стор. 2-5,11-13), Оксана Дикарєва (стор. 22-23), Сергій Ільницький (стор. 14-17), консультант Вікторія Янко.
Ілюстрації: Павло Пирогов (стор. 2-5, 9-11,18-19, 24-29, 30), Максим Копилов (стор. 1, 20-21, 31-33), Денис Самовол (стор. 6-7), Олександра Колядіна (стор. 14-17), Ольга Кузнєцова (стор. 22-23), Сергій Цимбалюк (стор. 12).

Тираж 60 000 примірників. Ціна договірна. **Передплатний індекс:** журналу — 91413, журналу з музично-літературним додатком — 91412. **Кольороподіл та друк:** ТОВ "НОВИЙ ДРУК". 02094 м. Київ, вул. Магнітогорська, 1, тел.: 536-15-28. Висновок державної санітарно-епідеміологічної експертизи №05.03.02-04/21938 від 11.04.2008 р. Свідоцтво про реєстрацію: КВ №9456 від 22.12.2004 р.

Адреса редакції та видавця: вул. І. Мазепи, 10 а, м. Київ, 01010, professor@kraid.com.ua. **Відділ продажу:** 494-25-01 (02).
Відділ редакційної передплати: 494-25-04.

Рукописи не рецензуються і не повертаються. Передрук текстів та відтворення графічних матеріалів журналу "Професор Крейд" — лише з дозволу редакції.
Всі матеріали, позначені , публікуються на правах реклами.

ПИШИ НА АДРЕСУ:
ПРОФЕСОРУ КРЕЙДУ, ВУЛ. І. МАЗЕПИ, 10 А, М. КИЇВ, 01010.

НІЧ У МУЗЕЇ 2
КОЛИ ГАСНУТЬ ВОГНІ, БИТВА ПОЧИНАЄТЬСЯ
у кінотеатрах з 20 травня
1492
IMAX
www.nightatthemuseum2movie.com